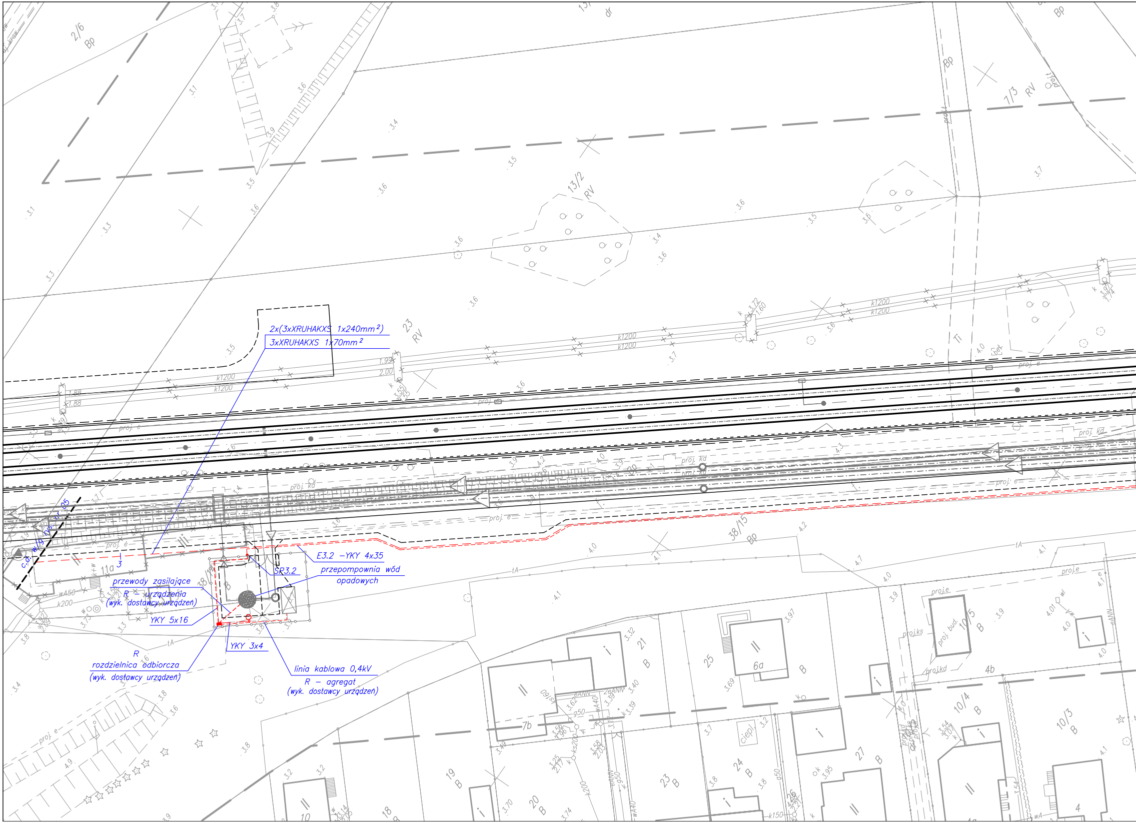
2x(3xXRUHAKXS 1x240mm²)
3xXRUHAKXS 1x70mm²
c.d. w/g rys. nr 05
E3.2 –YKY 4x35
SP3.2
przepompownia wód opadowych
przewody zasilające
R – urządzenia
(wyk. dostawcy urządzeń)
YKY 5x16
YKY 3x4
R
rozdzielnica odbiorcza
(wyk. dostawcy urządzeń)
linia kablowa 0,4kV
R – agregat
(wyk. dostawcy urządzeń)
2/6 Bp
13/2 RV
7/3 RV
23 RV
38/15 Bp
11a
10/5 B
10/4 B
10/3 B
k1200
proj. e
proj. kd
tA

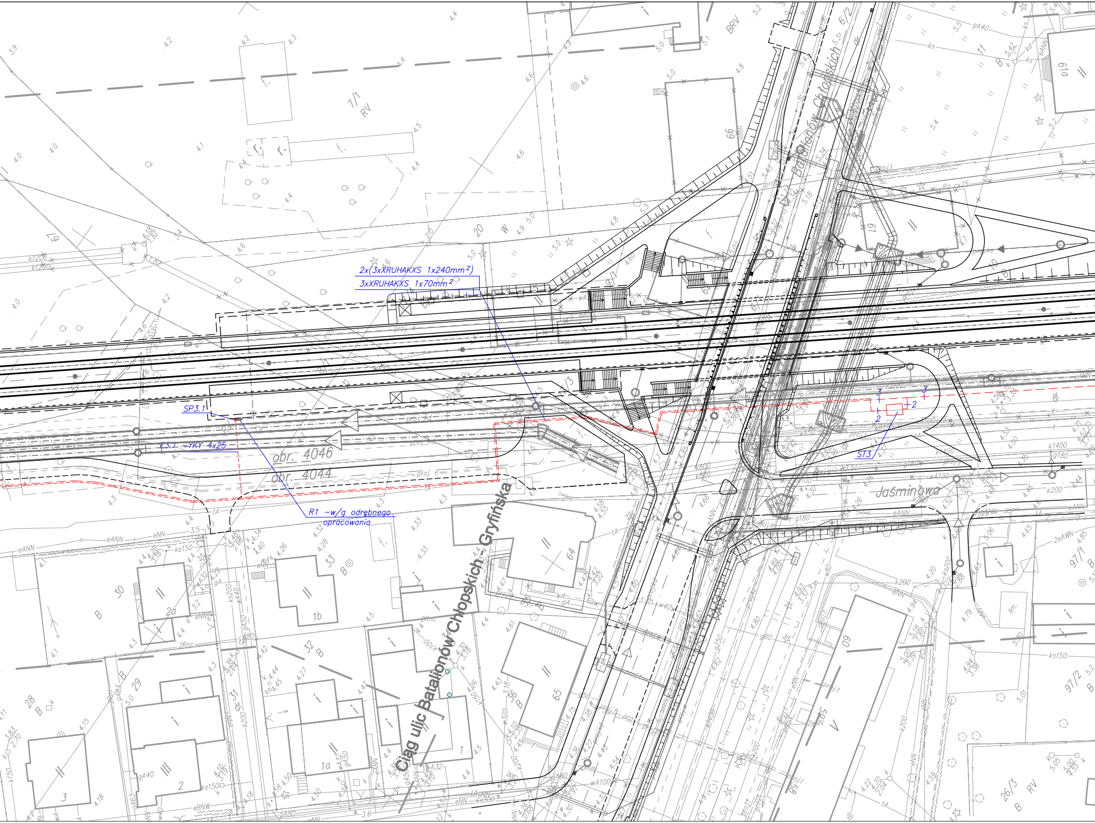
2x(3xXRUHAKXS 1x240mm²)
3xXRUHAKXS 1x70mm²
SP3.1
E3.1 –YKY 4x25
R1 –w/g odrębnego opracowania
ST3
obr. 4046
obr. 4044
Batalionów Chłopskich
Jaśminowa
Ciąg ulic Batalionów Chłopskich - Gryfińska

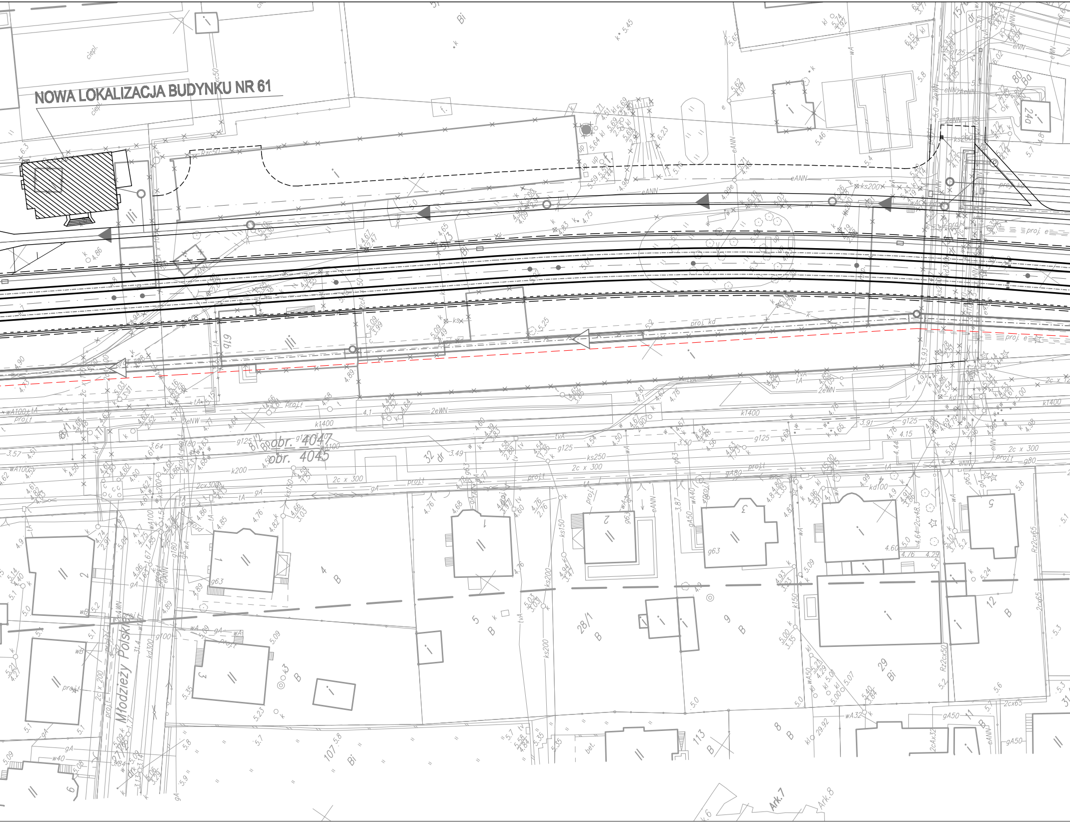
NOWA LOKALIZACJA BUDYNKU NR 61
obr. 4047
obr. 4045
Młodzieży Polskie
Ark.7
Ark.8
proj. kd
proj. e
k1400
2eWN
eANN
ks200
g125
ks250
2c x 300
k200
gA80
kd100
Rz2cx65

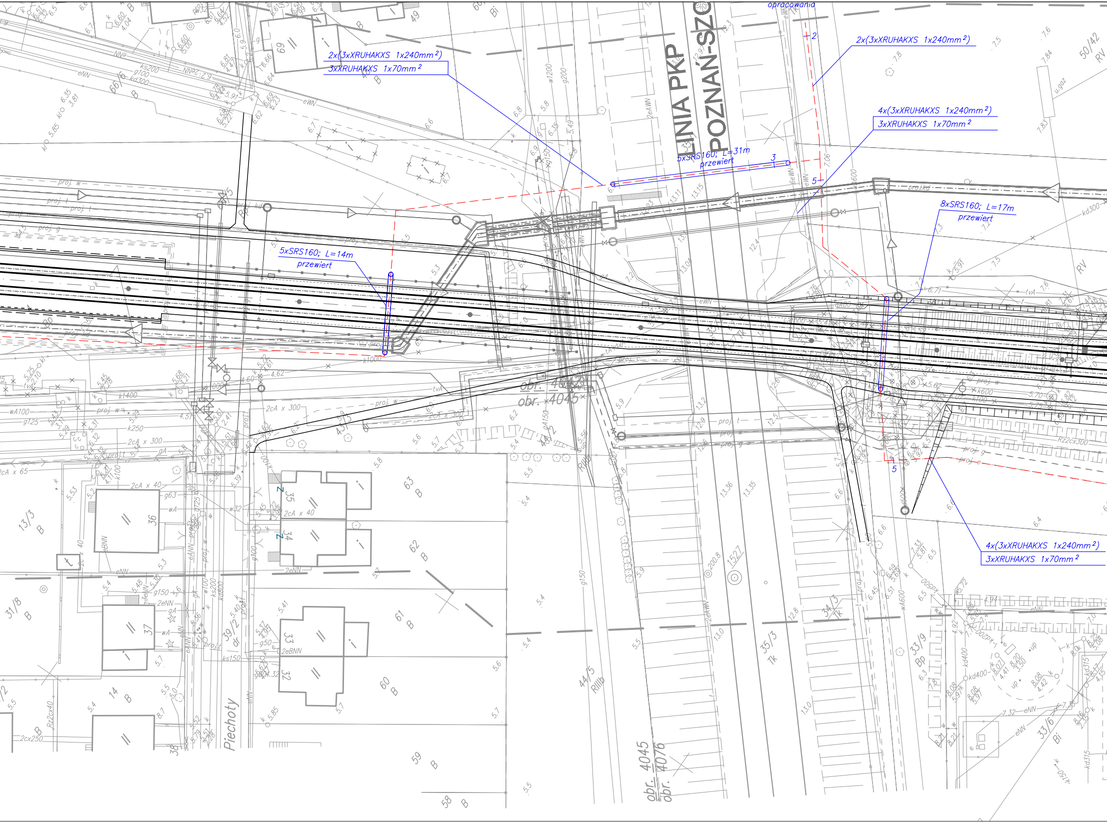
opracowania
2x(3xXRUHAKXS 1x240mm²)
3xXRUHAKXS 1x70mm²
2x(3xXRUHAKXS 1x240mm²)
4x(3xXRUHAKXS 1x240mm²)
3xXRUHAKXS 1x70mm²
5xSRS160; L=31m
przewiert
8xSRS160; L=17m
przewiert
5xSRS160; L=14m
przewiert
4x(3xXRUHAKXS 1x240mm²)
3xXRUHAKXS 1x70mm²
LINIA PKP
POZNAŃ-SZC
obr. 4045
obr. 4045
obr. 4045
obr. 4076
Piechoty
proj. kd
proj. w
proj. t
proj. g
proj. c
2cA x 300
2cA x 40
R22cx300
2cx250
35
34
33
32
36
37
63 B
62 B
61 B
60 B
59 B
58 B
13/3 B
31/8 B
14 B
39/2 dr
44/5 RIIIb
35/3 Tk
34/3 Tk
33/9 Bp
33/6 Bi
50/42 RV
66/6 B
69
49
RV

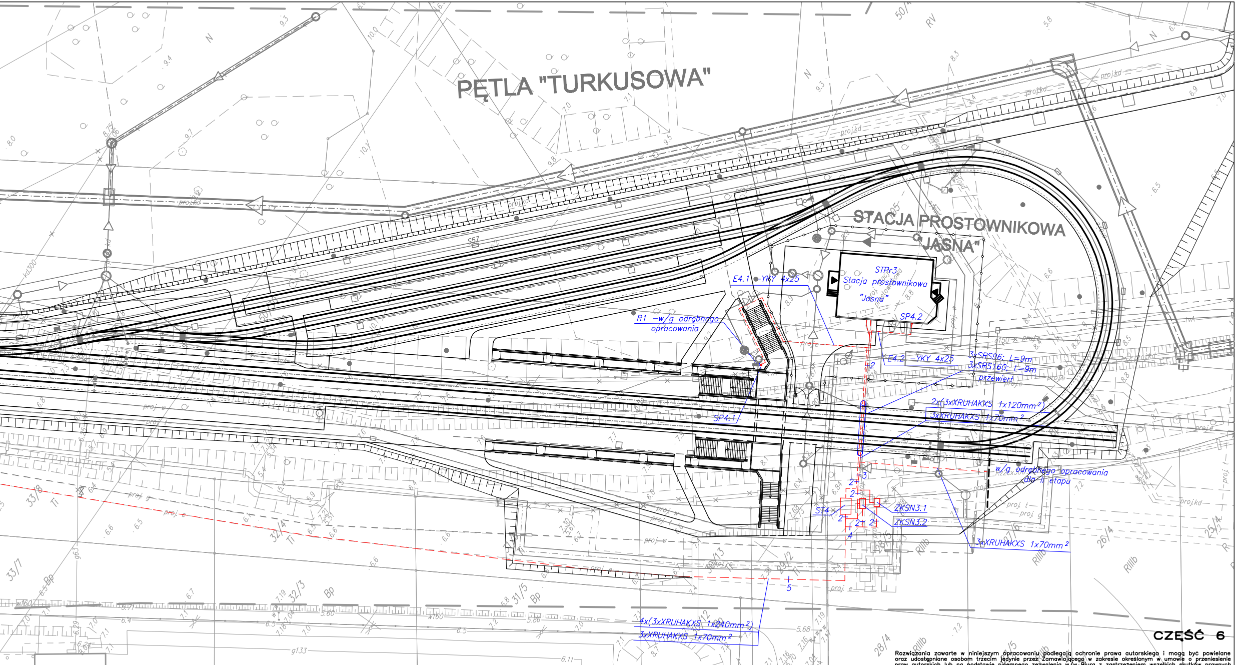
PĘTLA "TURKUSOWA"
STACJA PROSTOWNIKOWA "JASNA"
STPr3
Stacja prostownikowa "Jasna"
SP4.2
E4.1 -YKY 4x25
R1 -w/g odrębnego opracowania
E4.2 -YKY 4x25
3xSRS96; L=9m
3xSRS160; L=9m
przewiert
2x(3xXRUHAKXS 1x120mm²)
3xXRUHAKXS 1x70mm²
SP4.1
w/g odrębnego opracowania dla II etapu
ST4
ZKSN3.1
ZKSN3.2
3xXRUHAKXS 1x70mm²
4x(3xXRUHAKXS 1x240mm²)
3xXRUHAKXS 1x70mm²

CZĘŚĆ 6

Rozwiązania zawarte w niniejszym opracowaniu podlegają ochronie prawa autorskiego i mogą być powielane oraz udostępniane osobom trzecim jedynie przez Zamawiającego w zakresie określonym w umowie o przeniesienie praw autorskich lub na podstawie pisemnego zezwolenia w/w Biura z zastrzeżeniem wszelkich skutków prawnych

UWAGI

1. Trasę linii kablowych SN należy wyznaczyć wg wykazu punktów geodezyjnych podanych w planszy koordynacyjnej.
2. Kable średniego napięcia należy ułożyć na głębokości 1,0m zgodnie z normą kablową PN-76/E-05125.
3. Należy zachować normatywne odległości izolacyjne między istniejącymi i projektowanymi instalacjami podziemnymi.
4. W przypadkach braku możliwości zachowania wymaganych odległości należy na kablach zastosować osłony rurowe dwudzielne typu A160 PS firmy Arot.
5. Przejscia kabli pod jezdniami należy wykonać w przepustach rurowych wykonanych przewiertem na głębokości 1,2m.
6. Plan sieci kablowej należy rozpatrywać łącznie z załączonym strukturalnym schematem powiązań sieciowych i opisem technicznym.

BPBK s.a.
Biuro Projektów Budownictwa Komunalnego spółka akcyjna w Gdańsku
80-237 Gdańsk, ul. Jana Uphagena 27
tel. 058 341-40-11; fax 058 341-89-46

BUDOWA SZCZECIŃSKIEGO SZYBKIEGO TRAMWAJU
ETAP Ic – BUDOWA SST NA ODCINKU OD BASENU GÓRNICZEGO
DO PĘTLI TYMCZASOWEJ PRZY ULICY TURKUSOWEJ

PROJEKT ZAGOSPODAROWANIA TERENU

Stadium opracowania: PROJEKT WYKONAWCZY
Data: 03.2011
Skala: 1:500
Nr zlec: 9390
Nr arch:
Rys nr 6

Projektant:	Ryszard Filipowicz	specj. upr. nr	elektroenergetyka 13/Sz/89
	–	specj. upr. nr	– –
Opracowanie:	–	specj. upr. nr	– –
	–	specj. upr. nr	– –
Sprawdzający:	mgr inż. Władysław Podgórski	specj. upr. nr	elektroenergetyka 91/64